

DEL 12 DE JUNIO AL 5 DE JULIO

Horario:
De lunes a viernes de 9.00 a 14.00 horas.



Escuela Politécnica Superior 

Visitas guiadas a la Exposición:
(lunes - miércoles - viernes) de 10 a 11 horas.
Previa inscripción a catedradelagua@emasesa.com

MÁS INFORMACIÓN

 www.catedradelagua.es

 [@catedradelagua](https://www.instagram.com/catedradelagua)

 [@catedradeagua](https://www.twitter.com/catedradeagua)

EXPOSICIÓN EMASESA Y LA INGENIERÍA



Escuela Politécnica Superior 

Calle Virgen de África 7, Sevilla.

EMASESA Y LA INGENIERÍA

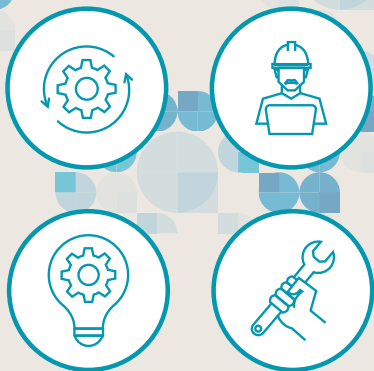

QUIENES SOMOS

EMASESA, empresa pública del agua, da servicio a más de un millón de personas entre Sevilla y su área metropolitana. Se posiciona en vanguardia, dentro de las empresas del sector del país y es referente tecnológico y de gestión a nivel europeo. Siempre ha estado comprometida con el desarrollo social y económico, y justo por este compromiso, da un paso más y crea, junto a la Universidad de Sevilla, La Cátedra del Agua.

La Cátedra del Agua es la herramienta que la empresa pública y la Universidad de Sevilla han elegido para desarrollar, en este camino, múltiples actividades: Formación, Investigación, Desarrollo y Divulgación.

QUÉ HACEMOS

Para darte una idea clara de nuestra gestión diaria, hemos diseñado una exposición titulada "EMASESA y LA INGENIERÍA", con la intención de mostrar al alumnado, profesorado y a la sociedad en general, la estrecha relación existente entre la gestión integral del Ciclo Urbano del Agua y las diferentes ramas de la ingeniería que se imparten desde la Universidad de Sevilla.

Esta exposición plantea al visitante un recorrido por las diferentes fases del Ciclo Integral del Agua, de una forma amena y visual a través de paneles de grandes dimensiones, donde se ponen de manifiesto determinadas situaciones y aspectos concretos con lo que se enfrentan los ingenieros de EMASESA en el día a día de su gestión. Se exponen además instalaciones, equipos y elementos reales que integran los sistemas de explotación del Ciclo integral del Agua.

Fruto de la colaboración entre La Universidad de Sevilla y EMASESA es la realización del Master en Tecnología y Gestión del Ciclo Integral del Agua.



QUÉ TE OFRECEMOS

Este nuevo curso volvemos a ofrecerte una nueva edición de Nuestro Master en Tecnologías y Gestión del Ciclo Integral del Agua, una oportunidad para tu futuro profesional, sea cual sea tu especialidad de ingeniería. No podemos olvidar que el Sector del Agua ofrece miles de puestos de trabajo al año para todo tipo de titulaciones.

Nuestro Máster cuenta con el reconocimiento del título como Máster Propio de la Universidad de Sevilla con la colaboración de EMASESA, compatible con estudios y trabajo. Las clases se desarrollan los viernes tarde y los sábados mañana. Cuenta con prácticas extracurriculares opcionales remuneradas para sus estudiantes, y becas para los alumnos que cumplan los criterios establecidos por la Universidad de Sevilla. La formación tiene una orientación práctica, con la participación de reconocidos profesionales. El profesorado es experto en el sector con años de experiencia.