



**PROYECTO DE RENOVACIÓN DE LA RED DE SANEAMIENTO DE LA C/  
AUXILIAR DE AV. KANSAS CITY, N°s IMPARES, ENTRE C/ SAMANIEGO, Y N°  
39, POR NECESIDADES DE CONSERVACIÓN. DISTRITO SAN PABLO- SANTA  
JUSTA, SEVILLA.**

EXPTE.: GOB.24.004.

EXPTE. CONTRATACIÓN: 0568/2025

Contratista adjudicatario: **CARMOCON, S.A.**

Presupuesto aprobado (Inversión) (i/I.V.A): **994.545,67 €**

Plazo de ejecución: **28 Semanas**

Fecha de inicio prevista: 26 de enero de 2026.

Fecha de finalización prevista: 10 de agosto de 2026.

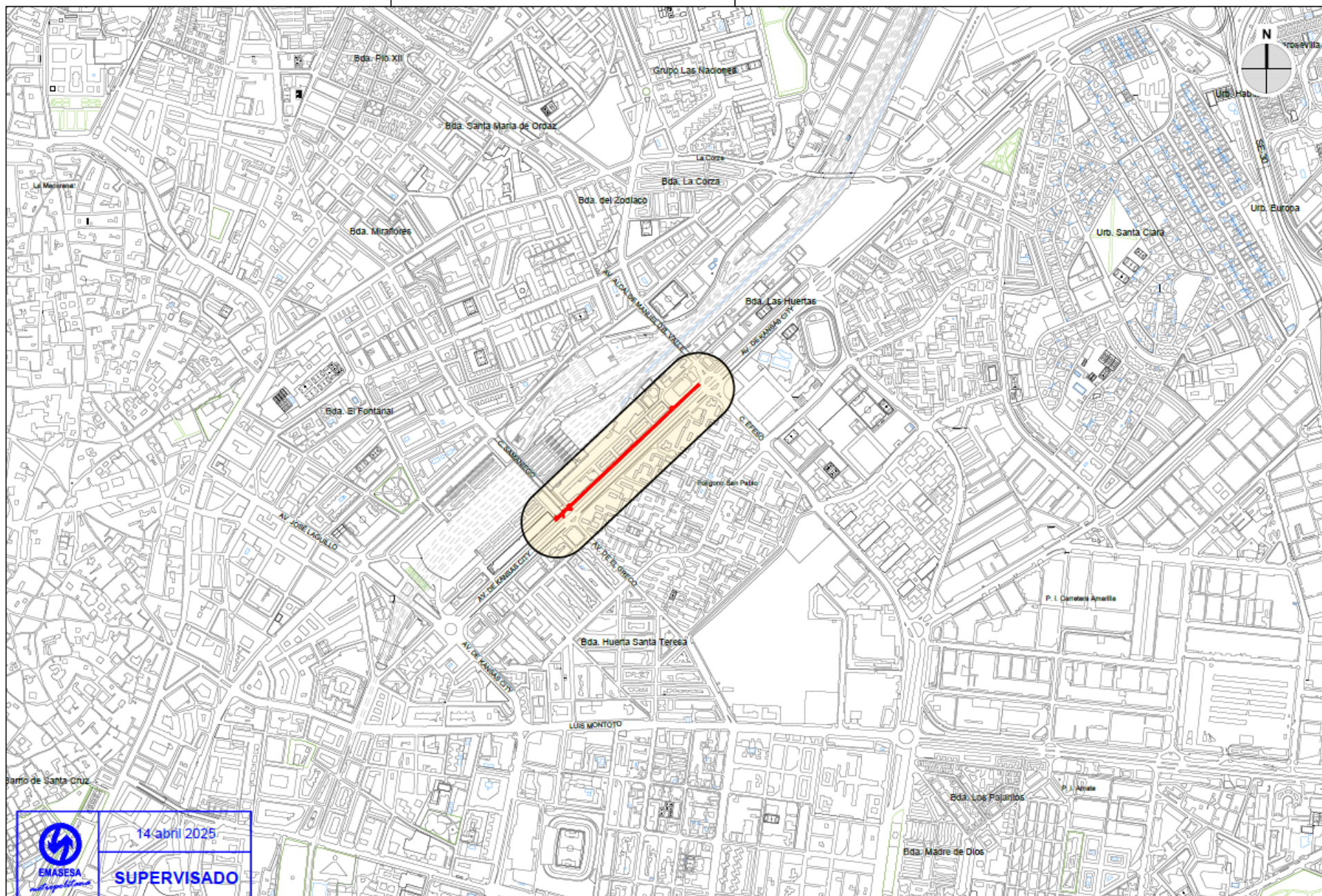

14 abril 2025

**SUPERVISADO**

**EMASESA**

**NO SOO**

PROYECTOS  
Y OBRAS

**EMASESA**

ENCARGO  
RODRIGUEZ CARRERA

ITINERARIO Y LÍNEA  
**PROYECTO DE RENOVACIÓN DE LA RED DE SANEAMIENTO DE LA  
C/ AUXILIAR DE AV. KANSAS CITY, N.ºS IMPARES, ENTRE C/  
SAMANIEGO, Y N.º 39, POR NECESIDADES DE CONSERVACIÓN.  
DISTRITO SAN PABLO- SANTA JUSTA, SEVILLA.**

FECHA  
DICIEMBRE  
2024

ESCALA  
1:10.000  
FORMATO ORIGINAL LINE A3

PROYECTO  
004/24  
REPRESANTE  
GOB.24.004

PLANO  
SITUACIÓN  
FORMATO ORIGINAL: PS4004\_01\_1\_SITUACIÓN.dwg

**1**

HOJA 1 DE 1





# **CARACTERISTICAS DE LAS OBRAS**

**Obra por necesidad urgente de renovación de red de saneamiento.**

## **RED DE SANEAMIENTO A INSTALAR:**

- 86 m de tubería de gres diámetro 300 mm
- 30 m de tubería de gres diámetro 400 mm
- 35 m de tubería de gres diámetro 500 mm
- 195 m de tubería de gres diámetro 600 mm
- 117 m de tubería de hormigón armado con camisa de polietileno diámetro 800 mm
- 140 m de tubería de hormigón armado con camisa de polietileno diámetro 1000 mm
  
- Elementos de la red:
  - 1 cámara de registro en conexión a red existente
  - 26 pozos de registro nuevos y acondicionamiento de los existentes en cruces de calle.
  - 68 imbornales nuevos.
  - Sustitución y renovación de las 17 acometidas domiciliarias
  - Anulación de 29 pozos y 629 m de red existente por zona ajardinada.

# CARACTERÍSTICAS DE LAS OBRAS

## PAVIMENTACIÓN:

Reposición del pavimento afectado por las obras en calzada y acerado.

- Calzada (calicatas) pavimento flexible mediante base de 20 cm, mezcla bituminosa AC-22 de 8 cm.

- Calzada (vía de servicio completa). Fresado y capa de rodadura entre bordillos de todo el vial afectado por las obras, reposición de la señalización vertical y horizontal afectada por las obras.

- Acerado, demoliciones acerado puntuales por ejecución de acometidas y cruces de canalizaciones de servicios de alumbrado y telecomunicaciones, se renovará el pavimento de las calicatas, por pavimento igual al existente, siendo principalmente de losa hidráulica hexagonal.

- Se reponen, por afección de las distintas canalizaciones, 2 cruces de calzada de carril bici, y un paso peatonal.



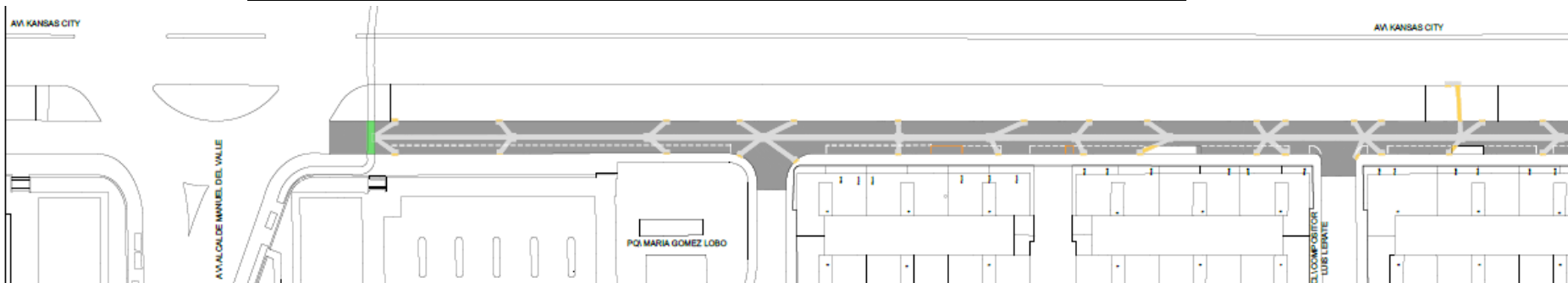

- En zona ajardinada, se repondrá el terreno afectado por la anulación de los pozos, mediante extendido de tierra vegetal.

## AV KANSAS CITY

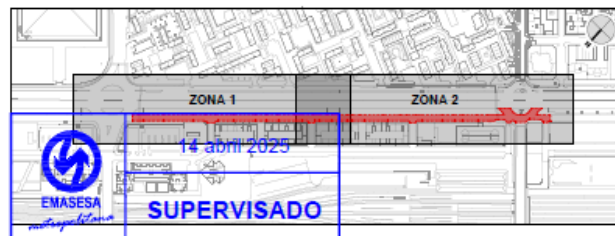
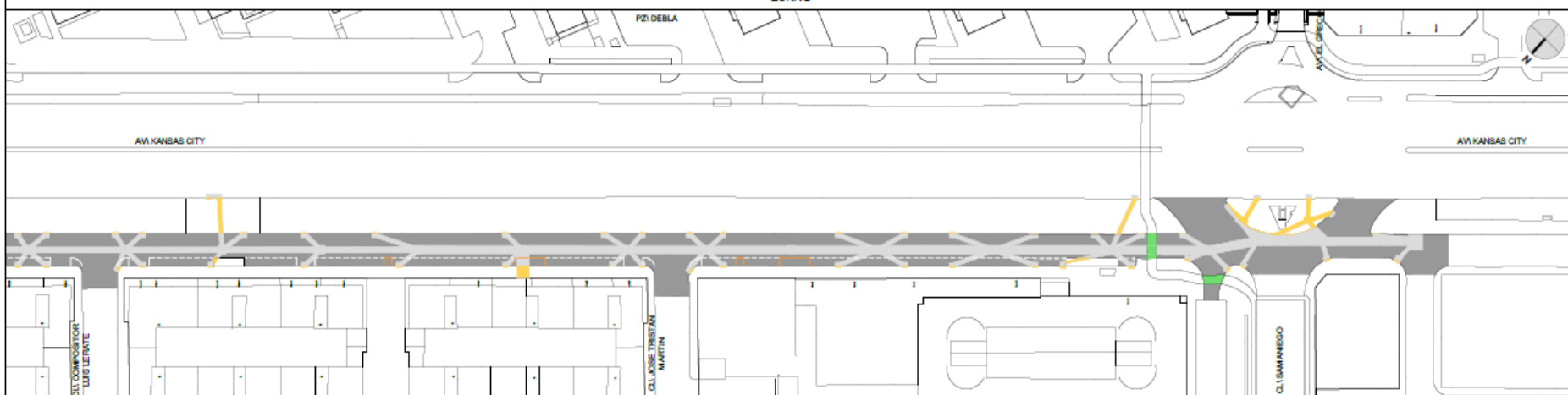

## ZONA 2



- |   |  |
|---|--|
|    | <p><b>FRESADO Y REPOSICIÓN</b></p> <ul style="list-style-type: none"> <li>-Capa de rodadura completa con mezcla bituminosa AC 16-GURF e= 6cm</li> </ul>  |
|  | <p><b>REPOSICIÓN DE CALZADA POR CALICATA</b></p> <ul style="list-style-type: none"> <li>-Mezcla bituminosa AC 16-GURF e= 6 cm.</li> <li>-Mezcla bituminosa AC-22 BAGE e= 8 cm</li> <li>-Base zahorra artificial e=20cm compactada al 98% PM</li> <li>-Relleno de albero 98% PM</li> <li>-Cama y relleno de material granulado</li> </ul> |
|  | <p><b>REPOSICIÓN DE ACERADO</b></p> <ul style="list-style-type: none"> <li>-Acerado existente afectado y/o bordillo, igual al existente.</li> </ul>  |
|  | <p><b>REPOSICIÓN CARRIL-BICI</b></p> <ul style="list-style-type: none"> <li>-Igual al existente.</li> </ul>  |

## DETALLE DE REPOSICIÓN DEL PAVIMENTO

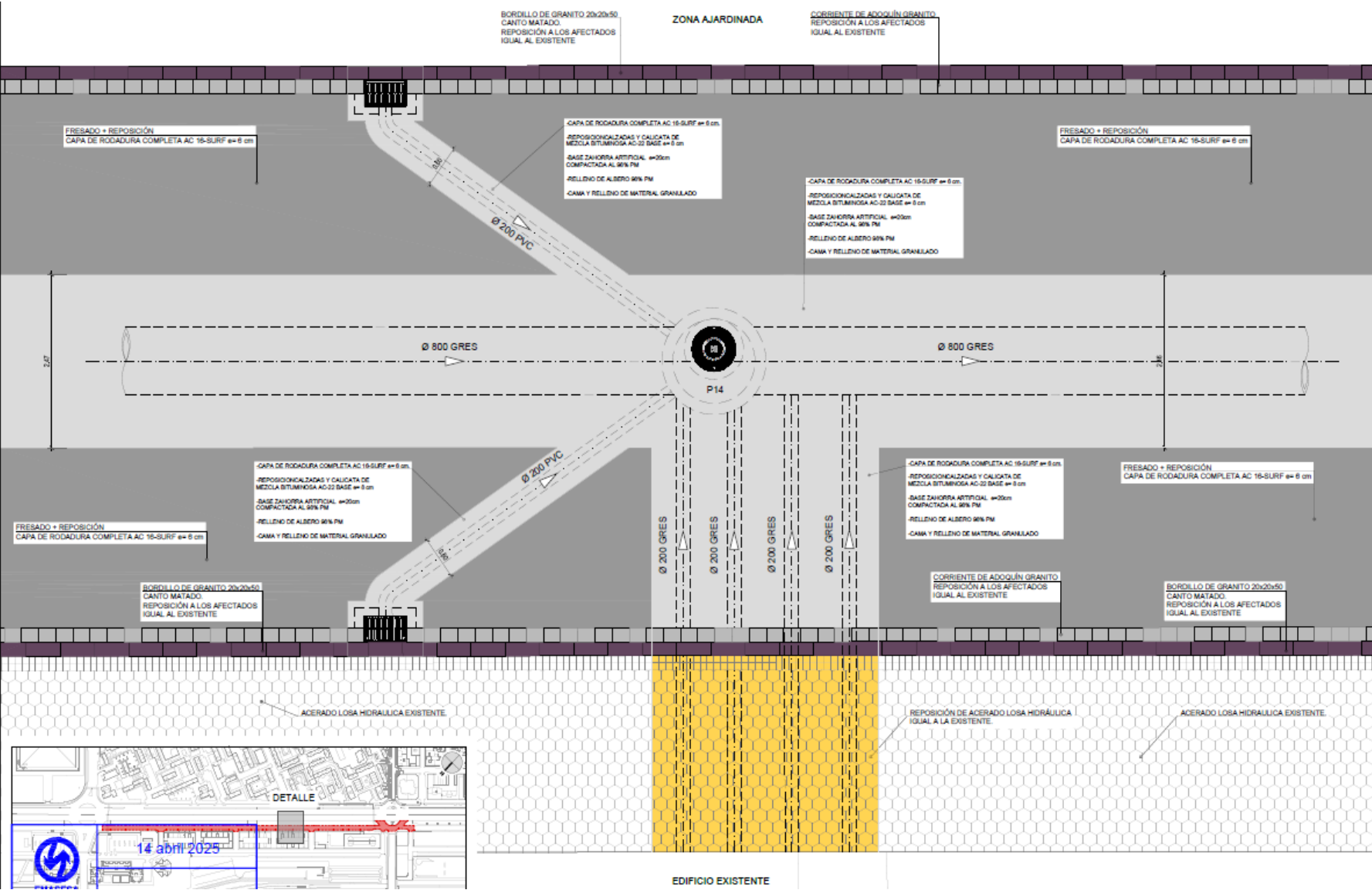

# OCTAVILLA COMUNICADO INICIO OBRAS



**Informa**

## INICIO DE OBRAS

PROYECTO DE RENOVACIÓN DE LA RED DE SANEAMIENTO DE LA  
C/ AUXILIAR DE AVDA. KANSAS CITY, NÚMEROS IMPARES, ENTRE  
C/ SAMANIEGO, Y N° 39, POR NECESIDADES DE CONSERVACIÓN.  
DISTRITO SAN PABLO- SANTA JUSTA, SEVILLA. EXPTE.: GOB.24.004

**Población: Sevilla**

**LUNES 26 ENERO**

**Calles afectadas:**

**AVDA KANSAS CITY**

(Calle Auxiliar entre C/ Samaniego y  
Avda. Alcalde Manuel del Valle)

**Adjudicatario:** CARMOCON S.A.  
**Inversión:** 994.545,67 € (i/IVA)  
**Plazo previsto:** 28 semanas

Se verá afectado el tráfico rodado y peatonal en la vía de  
servicio de los números impares de Avda. Kansas City,  
entre C/ Samaniego y Avda. Alcalde Manuel del Valle

Más información escaneando el código QR, en la  
web [www.emasesa.com](http://www.emasesa.com) y en la APP MiEmasesa

**NO8DO** Somos tu empresa pública,  
trabajamos para ti.

AYUNTAMIENTO DE SEVILLA

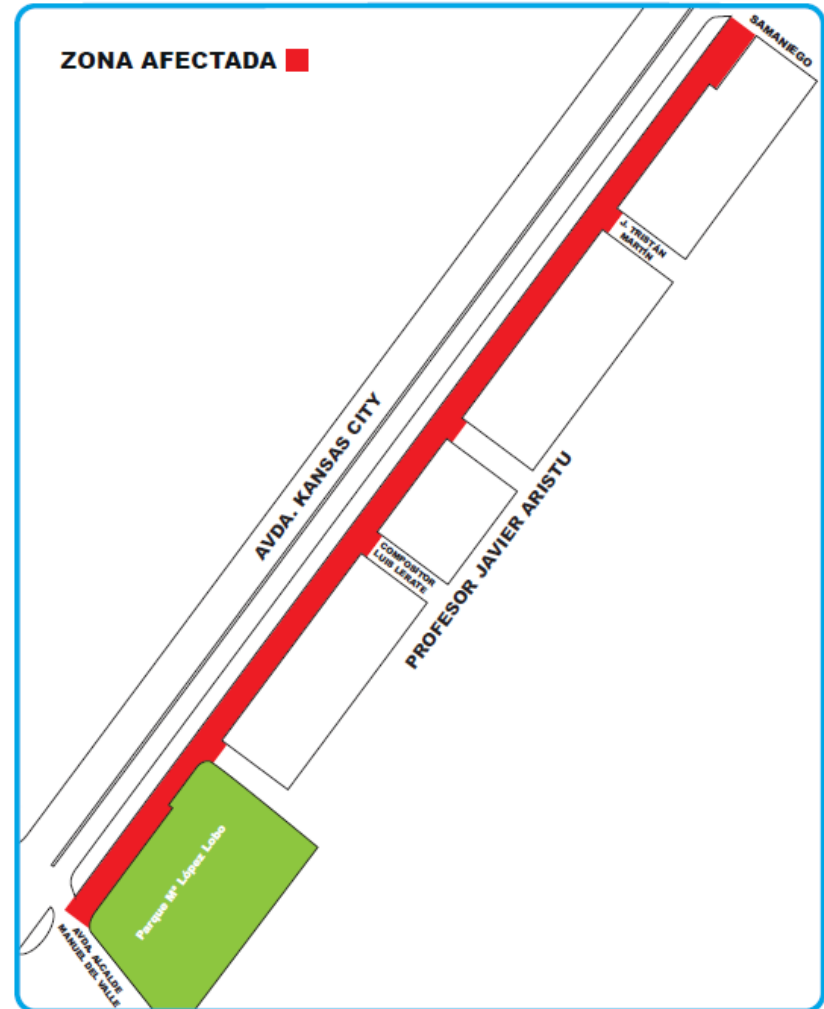

**EMPRESA METROPOLITANA DE AGUAS DE SEVILLA**

C/Escuelas Pías, 1 - 41003 Sevilla ☎ 955 010 010 - 900 822 010 - Línea Sevilla 010 🌐 [www.emasesa.com](http://www.emasesa.com)

